

Код участка	Формальность
371	Государственная собственность
372	Собственность, принадлежность
373	Собственность, принадлежность
374	Историческая собственность
375	Историческая собственность
376	Государственная собственность

Условные обозначения:

- граница территорий, в отношении которой осуществляется подготовка проекта планировки
- граница зоны планируемого размещения линейного объекта
- планируемая ось линейного объекта
- 1. — номера характерных точек границ зон планируемого размещения линейных объектов
- 10:01:0210104:1 — кадастровый номер земельного участка
- границы земельных участков сведения о которых внесены в ЕГРН
- границы ЗОУИТ
- границы лесничеств
- распределение земель по категориям
- ▲ ▲ — граница ООП "Ладожские шхеры"

Изм.	Лист	№ документа	Подпись	Дата
Проверил		Смирнов И.С.		06.2021
Выполнил		Конерва А.В.		06.2021

20/08-03-ППП - ПМТ - ГЧ

Строительство межпоселкового газопровода от ГРС Сортавала - п. Рауталаhti - д. Хийденсельга - д. Янис - п. Ляскеля с отводом на п. Харлу Питкярнтского района Республики Карелия. Корректировка.

Материалы по обоснованию проекта планировки территории. Графическая часть.

Формат	Лист	Листов
A3	1	48
ООО "Онега Юст" Масштаб 1:2000		

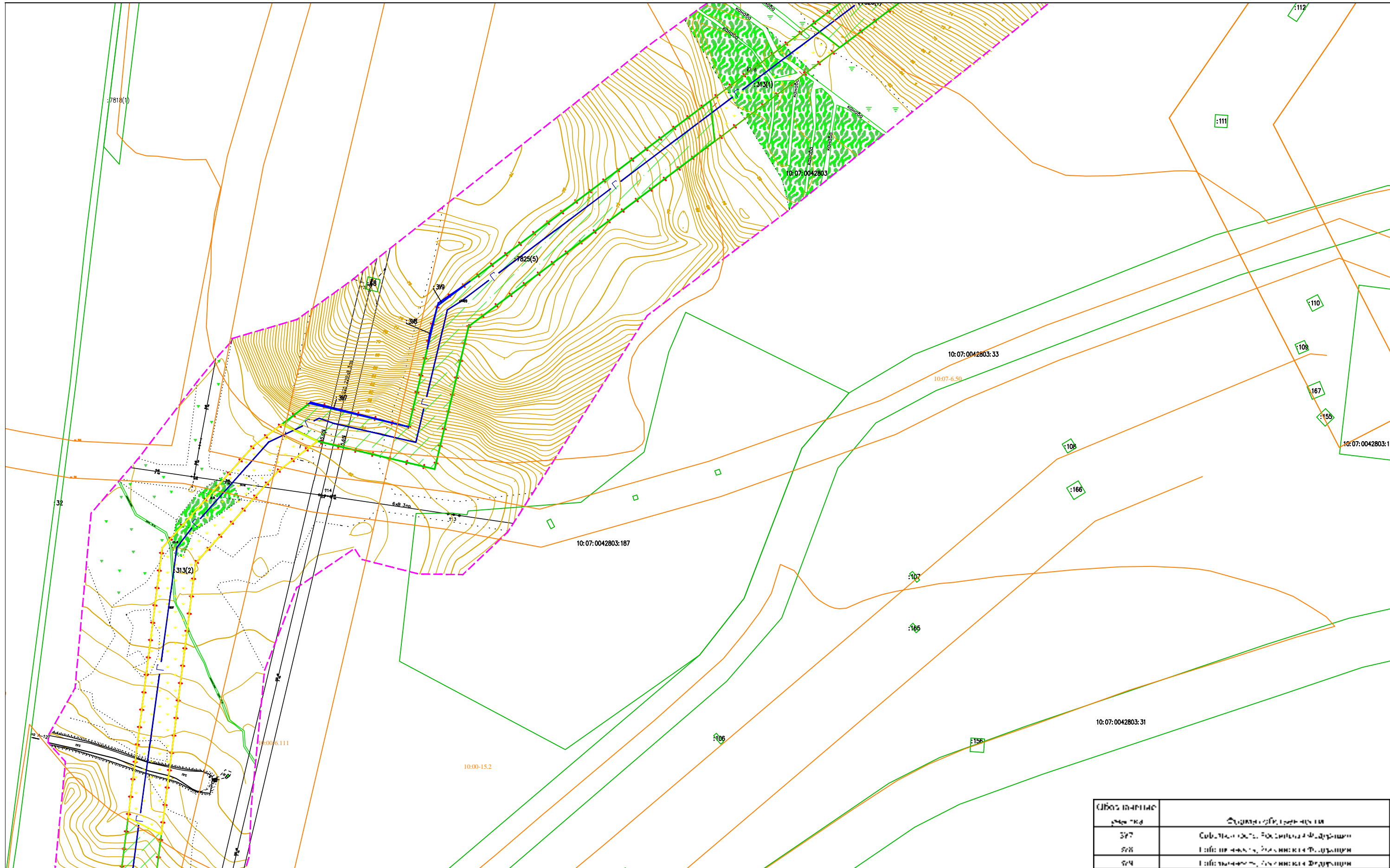

СВЕТЛОЧЕРНЫЙ	Содержит сведения о территории
ЗУТ	Содержит сведения о кадастровых участках
ЗУ	Содержит сведения о земельных участках
ЗУЧ	Содержит сведения о кадастровых участках

- Условные обозначения:**
- - - граница территорий, в отношении которой осуществляется подготовка проекта планировки
 - - - граница зоны планируемого размещения линейного объекта
 - планируемая ось линейного объекта
 - 1. — номера характерных точек границ зон планируемого размещения линейных объектов
 - 10:01:0210104:1 — кадастровый номер земельного участка
 - границы земельных участков сведения о которых внесены в ЕГРН
 - границы ЗОУИТ
 - - - границы лесничеств
 - распределение земель по категориям
 - ▲ —▲ — граница ООПТ "Ладожские шхеры"

Изм.	Лист	№ документа	Подпись	Дата
Проверил		Смирнов И.С.		06.2021
Выполнил		Конерва А.В.		06.2021

20/08-03-ППП - ПМТ - ГЧ

Строительство межпоселкового газопровода от ГРС Сортавала - п. Рауталаhti - д. Хийденсельга - д. Янис - п. Ляскеля с отводом на п. Харлу Питкярانتского района Республики Карелия. Корректировка.

Материалы по обоснованию проекта планировки территории. Графическая часть.

Формат	Лист	Листов
A3	2	48
ООО "Онега Юст" Масштаб 1:2000		

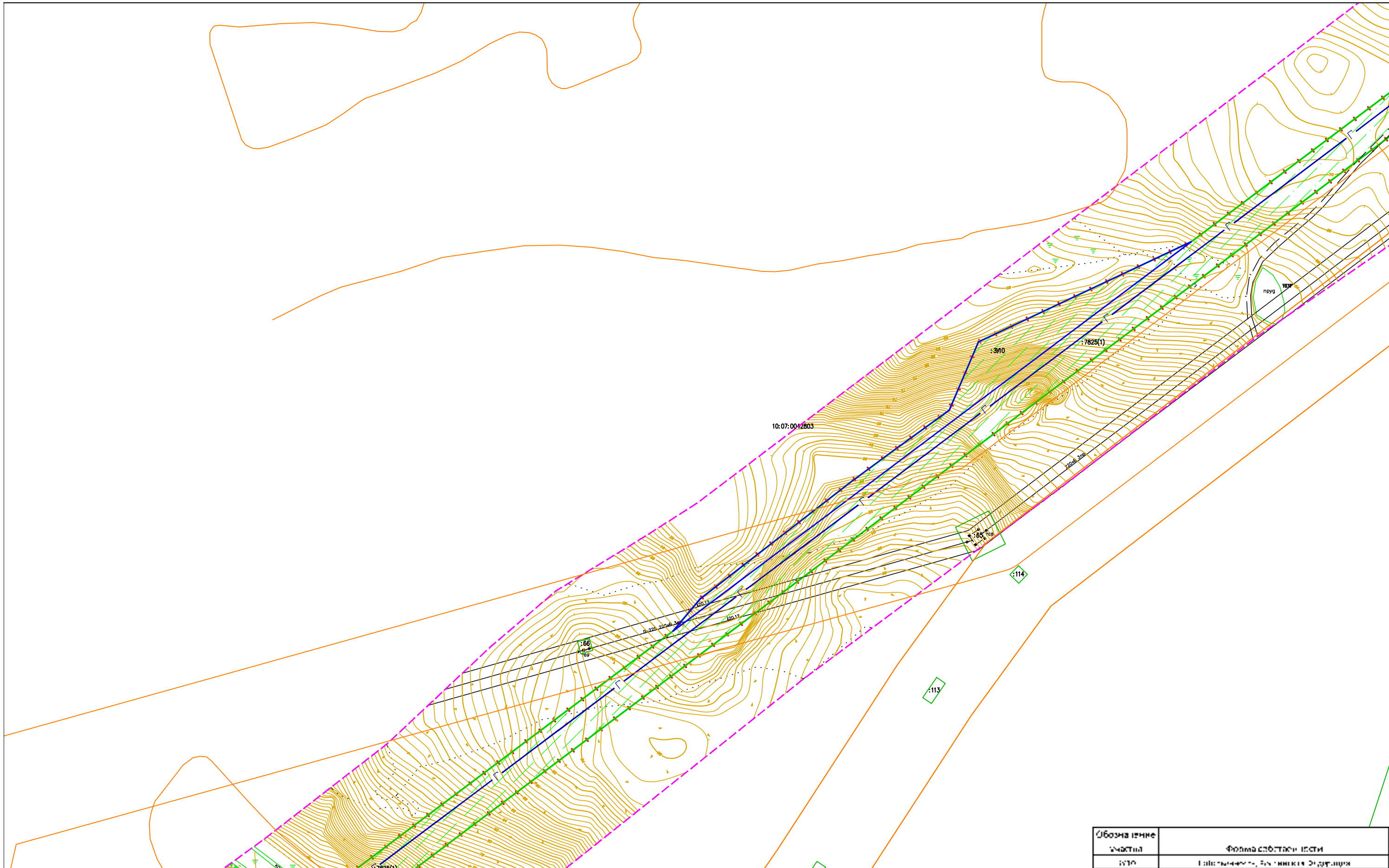

Обозначение участка	Формат листа
10:01:0210104:1	А3

- Условные обозначения:**
- — граница территорий, в отношении которой осуществляется подготовка проекта планировки
 - - - — граница зоны планируемого размещения линейного объекта
 - — планируемая ось линейного объекта
 - 1. — номера характерных точек границ зон планируемого размещения линейных объектов
 - 10:01:0210104:1 — кадастровый номер земельного участка
 - границы земельных участков сведения о которых внесены в ЕГРН
 - — границы ЗОУИТ
 - . . . — границы лесничеств
 - . . . — распределение земель по категориям
 - ▲ — ▲ — граница ООПТ "Ладожские шхеры"

Изм.	Лист	№ документа	Подпись	Дата
Проверил		Смирнов И.С.		06.2021
Выполнил		Конерва А.В.		06.2021

20/08-03-ППП - ПМТ - ГЧ

Строительство межпоселкового газопровода от ГРС Сортавала - п. Рауталаhti - д. Хийденсельга - д. Янис - п. Ляскала с отводом на п. Харлу Питкярантского района Республики Карелия. Корректировка.

Материалы по обоснованию проекта планировки территории. Графическая часть.

Формат	Лист	Листов
А3	3	48
ООО "Онега Юст" Масштаб 1:2000		

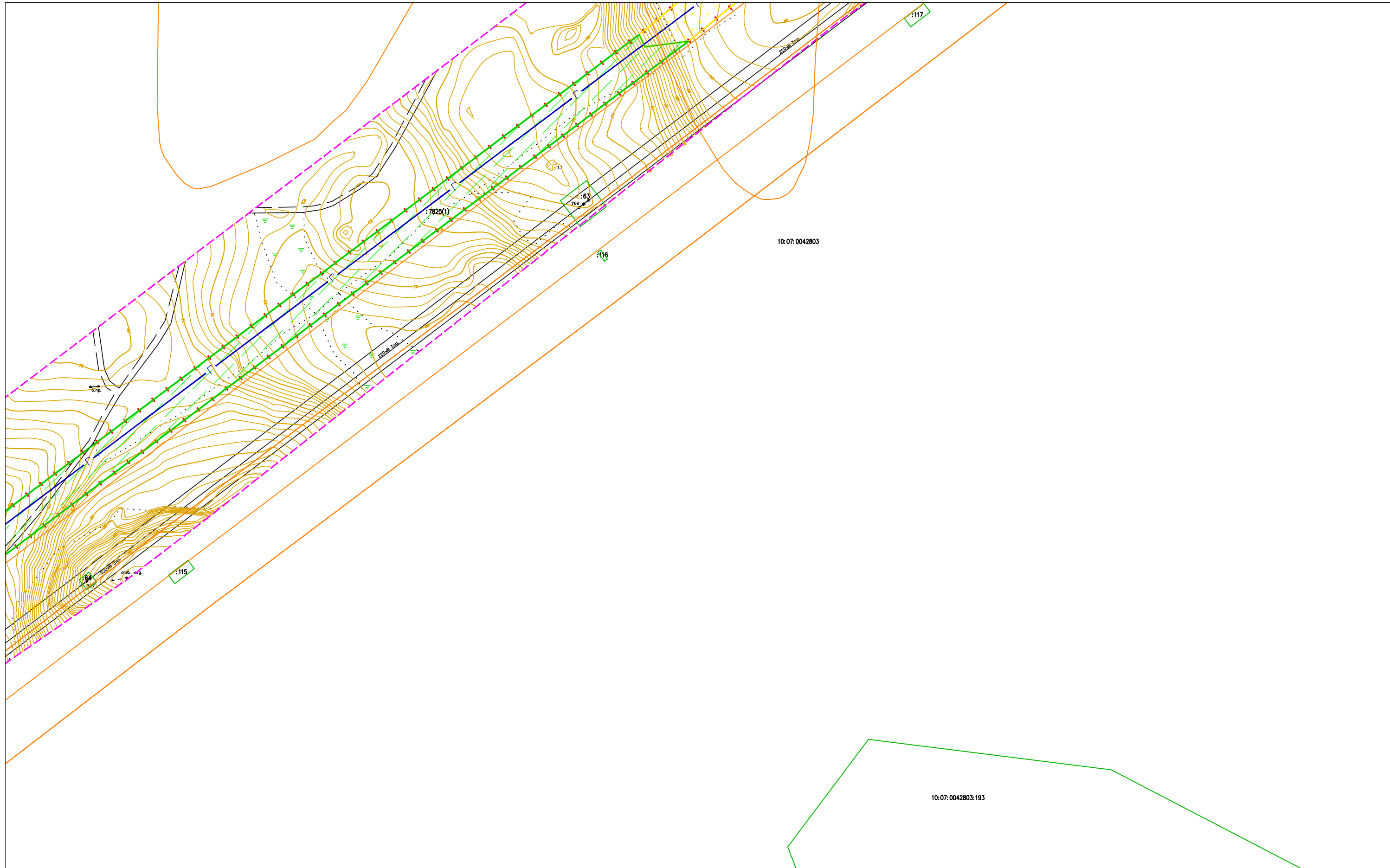

Условные обозначения:

- - - граница территорий, в отношении которой осуществляется подготовка проекта планировки
- + - + - граница зоны планируемого размещения линейного объекта
- планируемая ось линейного объекта
- 1. — номера характерных точек границ зон планируемого размещения линейных объектов
- 10:01:0210104:1 — кадастровый номер земельного участка
- границы земельных участков сведения о которых внесены в ЕГРН
- границы ЗОУИТ
- - - границы лесничеств
- - - - - - - - - - + - + - — **распределение земель по категориям**
- ▲ — ▲ — граница ООПТ "Ладожские шхеры"

20/08-03-ППП - ПМТ - ГЧ

| Изм. | Лист | № документа | Подпись | Дата | Строительство межпоселкового газопровода от ГРС
Сортавала - п. Рауталаhti - д. Хийденсельга - д. Янис - п.
Ляскеля с отводом на п. Харлу Питкярантского района
Республики Карелия. Корректировка. | Формат | Лист | Листов |
|----------|------|--------------|---------|---------|--|-----------------------------------|------|--------|
| | | | | | | А3 | 4 | 48 |
| Проверил | | Смирнов И.С. | | 06.2021 | Материалы по обоснованию проекта планировки
территории. Графическая часть. | ООО "Онега Юст"
Масштаб 1:2000 | | |
| Выполнил | | Конерва А.В. | | 06.2021 | | | | |

10:07:0042803:15

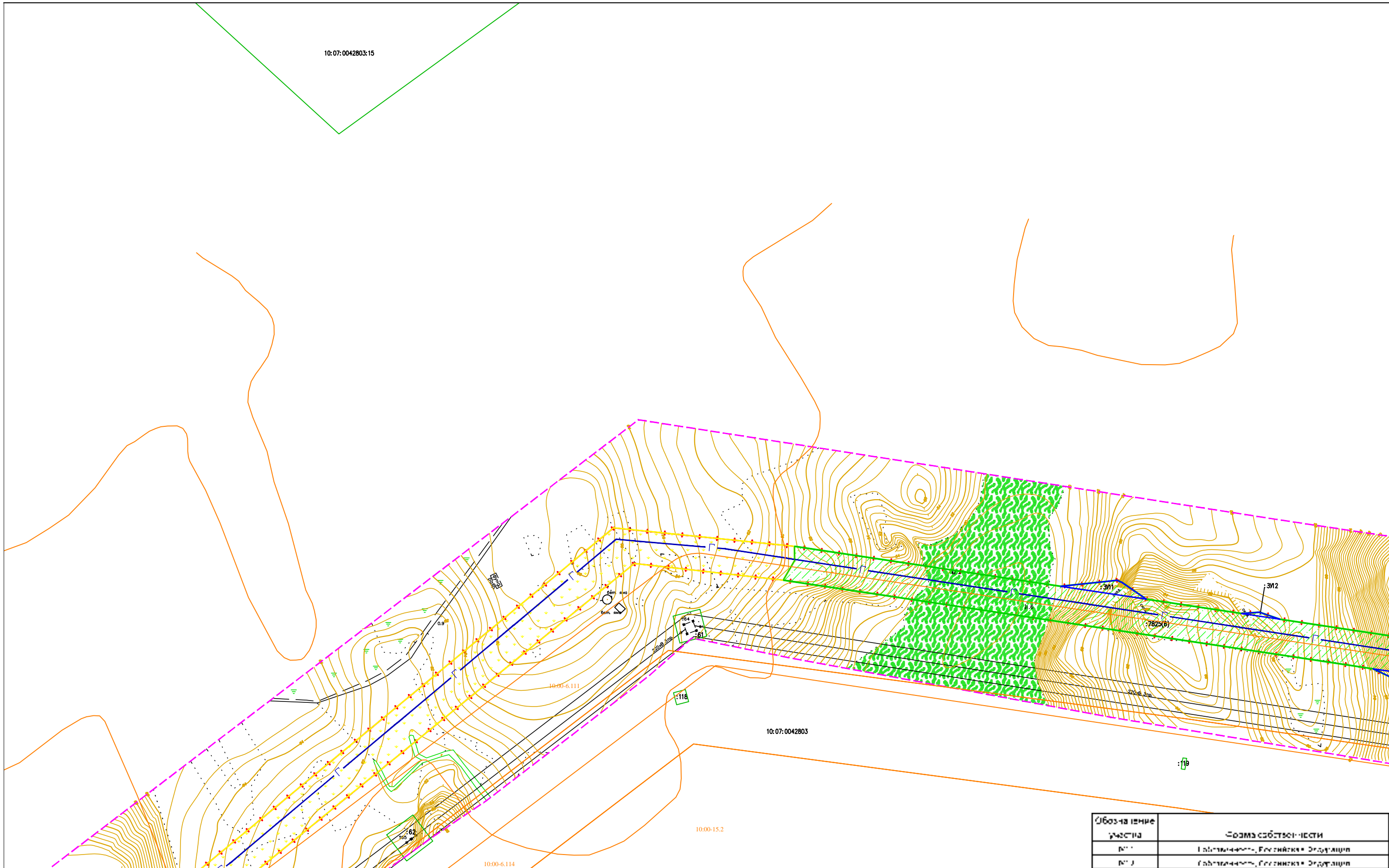

| Обозначение участка | Создатель собственности |
|---------------------|---------------------------------|
| № 1 | Государство, Финляндия, Эстония |
| № 2 | Государство, Россия, Эстония |

Условные обозначения:

- - - — граница территорий, в отношении которой осуществляется подготовка проекта планировки
- + - + - — граница зоны планируемого размещения линейного объекта
- — — — планируемая ось линейного объекта
- 1. — номера характерных точек границ зон планируемого размещения линейных объектов
- 10:01:0210104:1 — кадастровый номер земельного участка
- границы земельных участков сведения о которых внесены в ЕГРН
- границы ЗОУИТ
- - - — границы лесничеств
- распределение земель по категориям
- ▲ — ▲ — граница ООПТ "Ладожские шхеры"

| Изм. | Лист | № документа | Подпись | Дата |
|----------|------|--------------|---------|---------|
| | | | | |
| Проверил | | Смирнов И.С. | | 06.2021 |
| Выполнил | | Конерва А.В. | | 06.2021 |

20/08-03-ППП - ПМТ - ГЧ

Строительство межпоселкового газопровода от ГРС Сортавала - п. Рауталаhti - д. Хийденсельга - д. Янис - п. Ляскеля с отводом на п. Харлу Питкярантского района Республики Карелия. Корректировка.

Материалы по обоснованию проекта планировки территории. Графическая часть.

| Формат | Лист | Листов |
|-----------------------------------|------|--------|
| A3 | 5 | 48 |
| ООО "Онега Юст"
Масштаб 1:2000 | | |

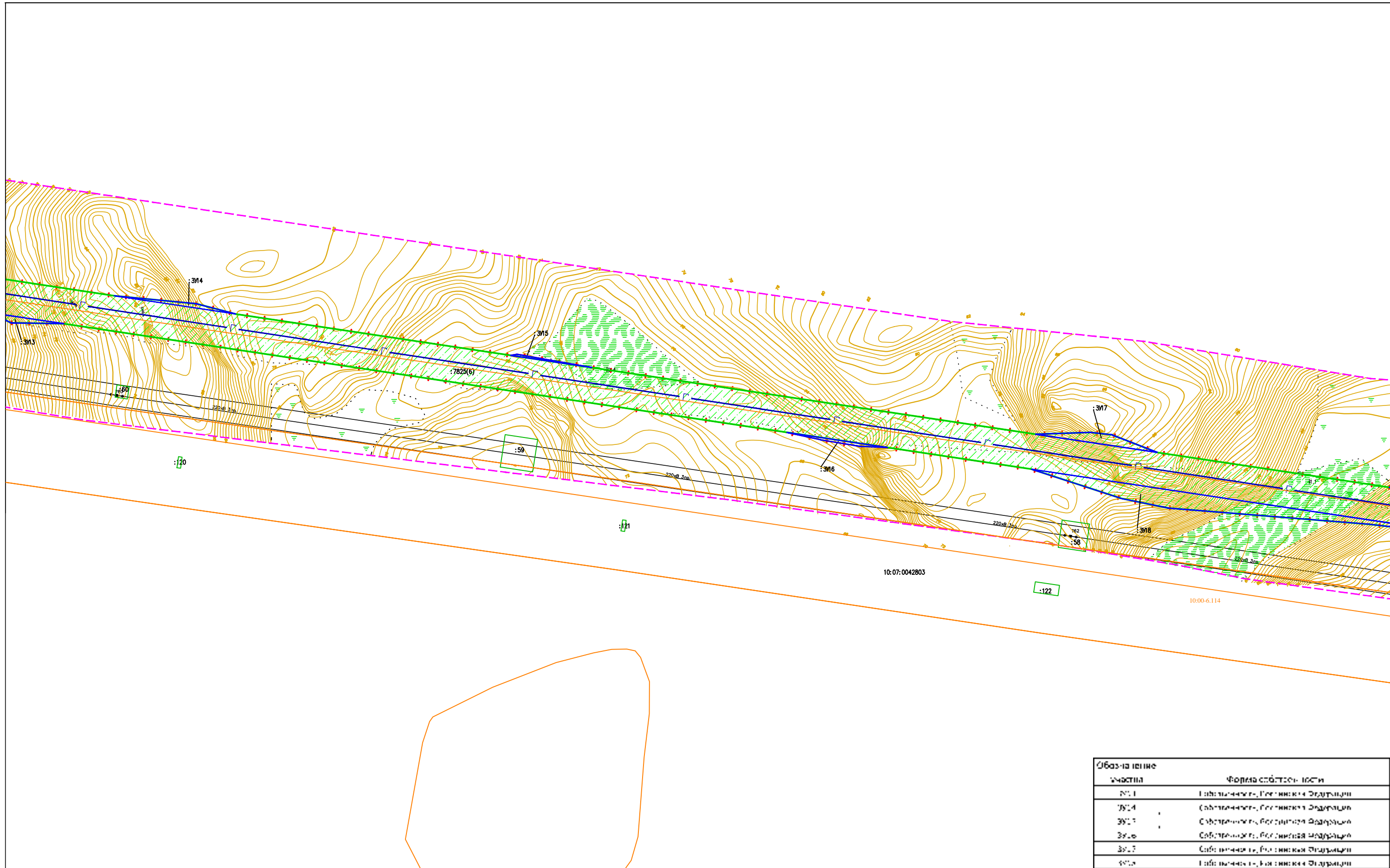

| Обозначение участка | Форма собственности |
|---------------------|--|
| № 1 | Государственная, Калининская Федерация |
| 3M4 | Собственность, Калининская Федерация |
| 3M5 | Собственность, Калининская Федерация |
| 3M6 | Собственность, Калининская Федерация |
| 3M7 | Собственность, Калининская Федерация |
| 3M8 | Собственность, Калининская Федерация |
| 3M9 | Собственность, Калининская Федерация |
| 3M10 | Государственная, Калининская Федерация |

- Условные обозначения:**
- граница территорий, в отношении которой осуществляется подготовка проекта планировки
 - граница зоны планируемого размещения линейного объекта
 - планируемая ось линейного объекта
 - — номера характерных точек границ зон планируемого размещения линейных объектов
 - 10:01:0210104:1 — кадастровый номер земельного участка
 - границы земельных участков сведения о которых внесены в ЕГРН
 - границы ЗОУИТ
 - границы лесничеств
 - распределение земель по категориям
 - граница ООПТ "Ладожские шхеры"

| | | | | | | | | |
|----------|------|--------------|---------|---------|---|-----------------------------------|------|--------|
| | | | | | 20/08-03-ППП - ПМТ - ГЧ | | | |
| Изм. | Лист | № документа | Подпись | Дата | Строительство межпоселкового газопровода от ГРС Сортавала - п. Рауталаhti - д. Хийденсельга - д. Янис - п. Ляскеля с отводом на п. Харлу Питкярнтского района Республики Карелия. <i>Корректировка.</i> | Формат | Лист | Листов |
| | | | | | | A3 | 6 | 48 |
| Проверил | | Смирнов И.С. | | 06.2021 | Материалы по обоснованию проекта планировки территории. Графическая часть. | ООО "Онега Юст"
Масштаб 1:2000 | | |
| Выполнил | | Конерва А.В. | | 06.2021 | | | | |

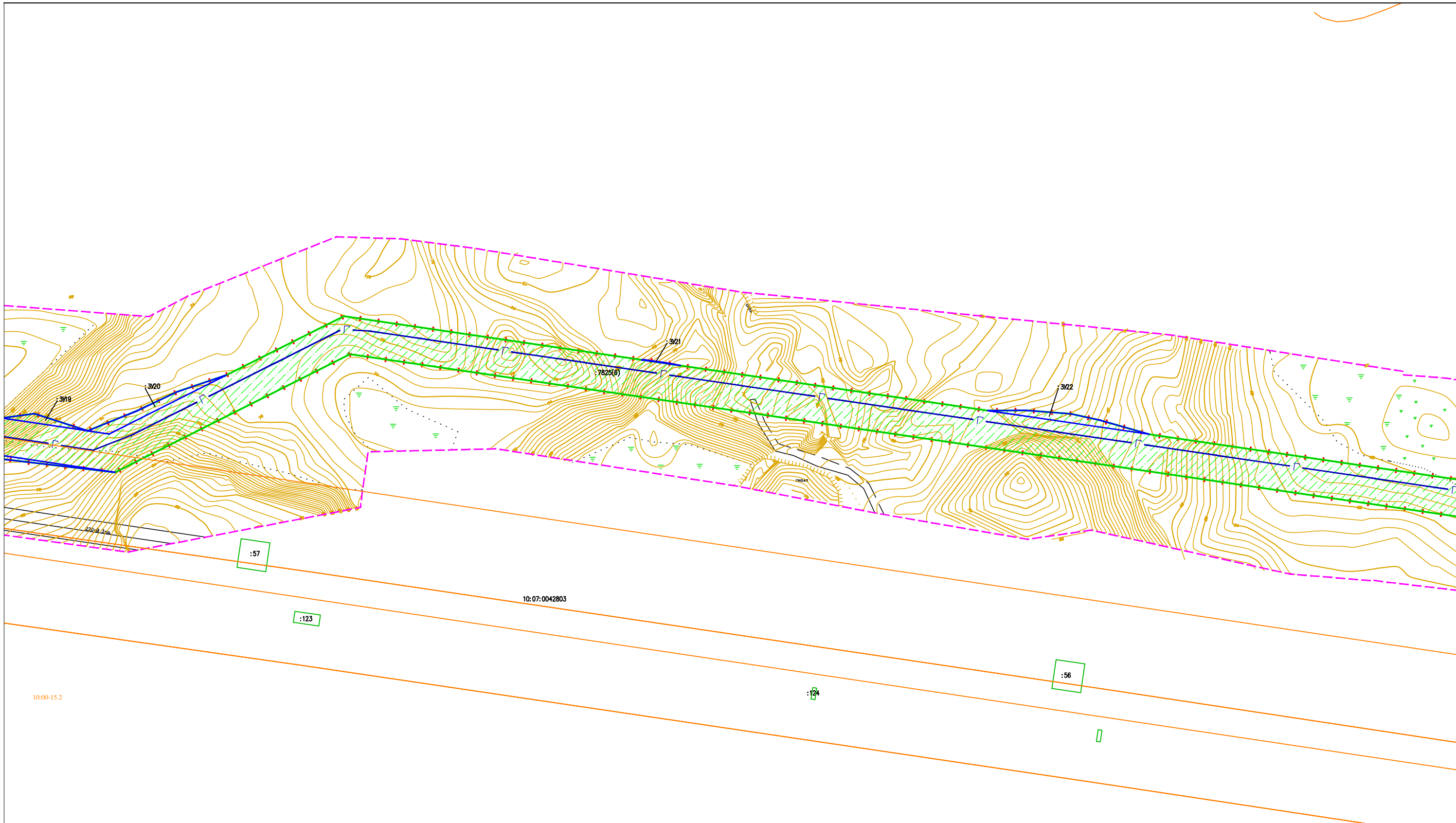

| Обозначение участка | Форма собственности |
|---------------------|----------------------|
| 001 | Государственная |
| 002 | Муниципальная |
| 003 | Индустриальная |
| 004 | Сельскохозяйственная |

- Условные обозначения:**
- граница территорий, в отношении которой осуществляется подготовка проекта планировки
 - граница зоны планируемого размещения линейного объекта
 - планируемая ось линейного объекта
 - номера характерных точек границ зон планируемого размещения линейных объектов
 - 10:01:0210104:1 — кадастровый номер земельного участка
 - границы земельных участков сведения о которых внесены в ЕГРН
 - границы ЗОУИТ
 - границы лесничеств
 - распределение земель по категориям
 - граница ООПТ "Ладожские шхеры"

| | | | | |
|---|--------------|-------------|---------|---------|
| <i>20/08-03-ППП - ПМТ - ГЧ</i> | | | | |
| Изм. | Лист | № документа | Подпись | Дата |
| | | | | |
| Проверил | Смирнов И.С. | | | 06.2021 |
| Выполнил | Конерва А.В. | | | 06.2021 |
| Строительство межпоселкового газопровода от ГРС Сортавала - п. Рауталаhti - д. Хийденсельга - д. Янис - п. Ляскала с отводом на п. Харлу Питкярентского района Республики Карелия. Корректировка. | | | | |
| Формат | Лист | Листов | | |
| A3 | 7 | 48 | | |
| ООО "Онега Юст"
Масштаб 1:2000 | | | | |

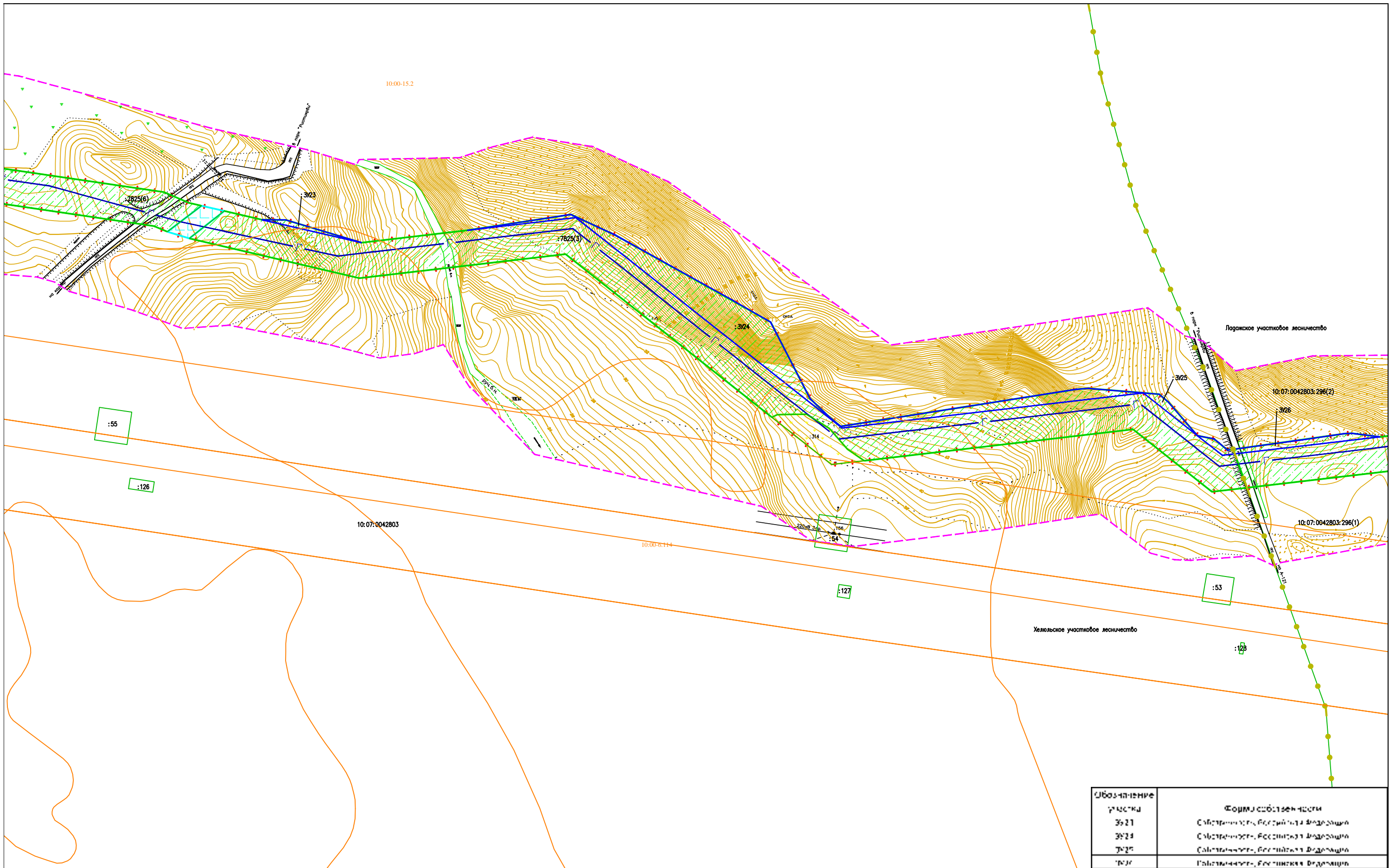

| Обозначение участка | Формы собственности |
|---------------------|---------------------------------------|
| 321 | Собственность, Российская Федерация |
| 324 | Собственность, Российская Федерация |
| 325 | Собственность, Российская Федерация |
| 326 | Государственная, Российская Федерация |

- Условные обозначения:**
- - - граница территорий, в отношении которой осуществляется подготовка проекта планировки
 - - - граница зоны планируемого размещения линейного объекта
 - планируемая ось линейного объекта
 - 1. — номера характерных точек границ зон планируемого размещения линейных объектов
 - 10:01:0210104:1 — кадастровый номер земельного участка
 - границы земельных участков сведения о которых внесены в ЕФРН
 - границы ЗОУИТ
 - - - - - — границы лесничеств
 - распределение земель по категориям
 - ▲ — ▲ — — граница ООПТ "Ладожские шхеры"

| Изм. | Лист | № документа | Подпись | Дата |
|----------|------|--------------|---------|---------|
| Проверил | | Смирнов И.С. | | 06.2021 |
| Выполнил | | Конерва А.В. | | 06.2021 |

20/08-03-ППТ - ПМТ - ГЧ

Строительство межпоселкового газопровода от ГРС Сортавала - п. Рауталаhti - д. Хийденсельга - д. Янис - п. Ляскеля с отводом на п. Харлу Питкярантского района Республики Карелия. *Корректировка.*

Материалы по обоснованию проекта планировки территории. Графическая часть.

| Формат | Лист | Листов |
|-----------------------------------|------|--------|
| A3 | 8 | 48 |
| ООО "Онега Юст"
Масштаб 1:2000 | | |

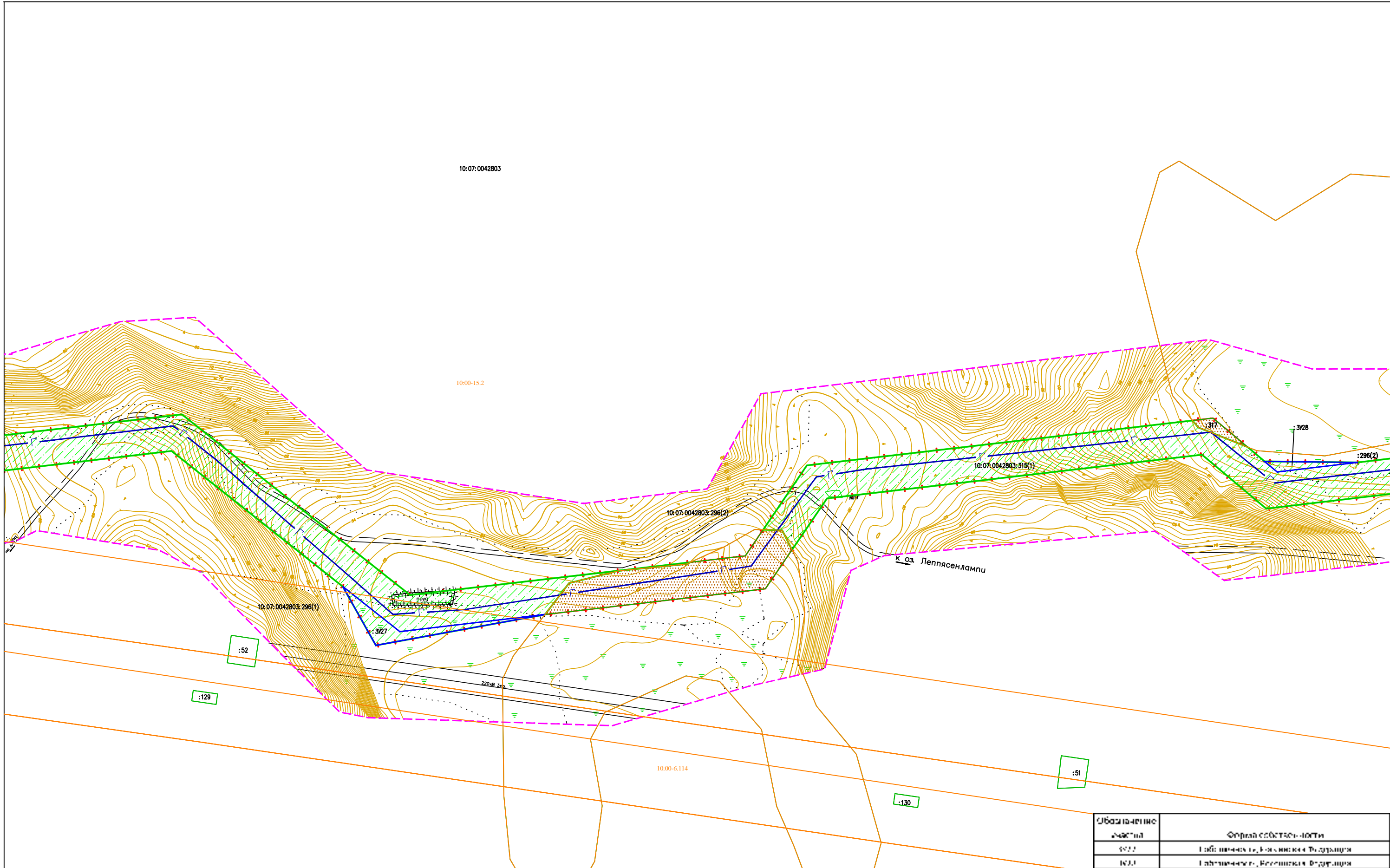

- Условные обозначения:**
- - - граница территорий, в отношении которой осуществляется подготовка проекта планировки
 - + - + - граница зоны планируемого размещения линейного объекта
 - планируемая ось линейного объекта
 - 1.** — номера характерных точек границ зон планируемого размещения линейных объектов
 - 10:01:0210104:1** — кадастровый номер земельного участка
 - границы земельных участков сведения о которых внесены в ЕГРН
 - границы ЗОУИТ
 - . . . — границы лесничеств
 - распределение земель по категориям
 - ▲ — граница ООПТ "Ладожские шхеры"

| Изм. | Лист | № документа | Подпись | Дата |
|----------|------|--------------|---------|---------|
| Проверил | | Смирнов И.С. | | 06.2021 |
| Выполнил | | Конерва А.В. | | 06.2021 |

20/08-03-ППТ - ПМТ - ГЧ

Строительство межпоселкового газопровода от ГРС Сортавала - п. Рауталаhti - д. Хийденсельга - д. Янис - п. Ляскеля с отводом на п. Харлу Питкярантского района Республики Карелия. *Корректировка.*

Материалы по обоснованию проекта планировки территории. Графическая часть.

| Обозначение участка | Формы собственности |
|---------------------|---------------------|
| 50:02 | Государственная |
| 10:01 | Индивидуальная |

| Формат | Лист | Листов |
|--------|------|--------|
| A3 | 9 | 48 |

ООО "Онега Юст"
Масштаб 1:2000

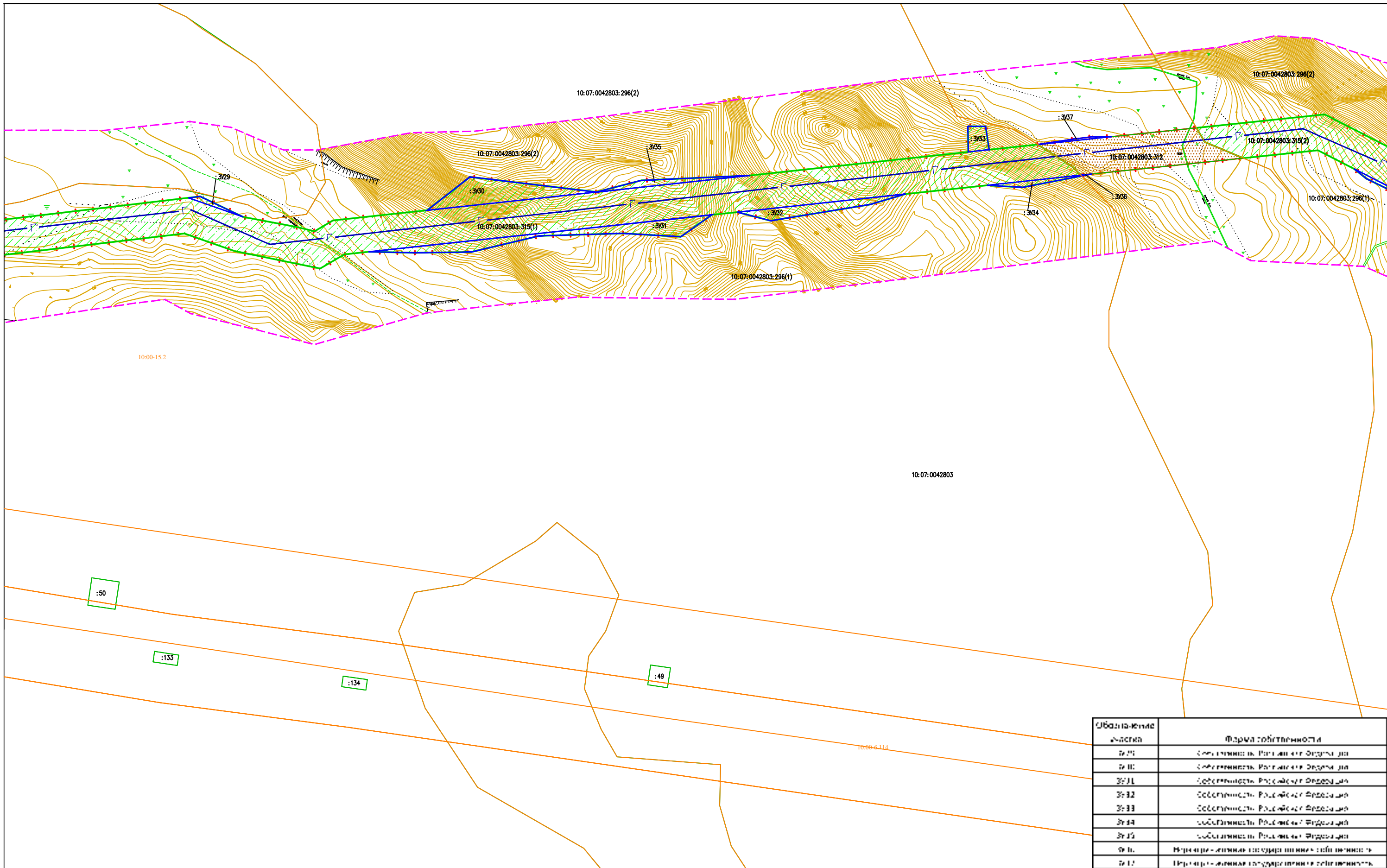

| Лист | Формат собственности |
|------|--------------------------------------|
| 7:25 | Собственность Республики Карелия |
| 7:10 | Собственность Республики Карелия |
| 3:11 | Собственность Республики Карелия |
| 3:32 | Собственность Республики Карелия |
| 3:33 | Собственность Республики Карелия |
| 3:44 | Собственность Республики Карелия |
| 3:15 | Собственность Республики Карелия |
| 7:16 | Историческая земельная собственность |
| 7:17 | Историческая земельная собственность |

Условные обозначения:

- граница территорий, в отношении которой осуществляется подготовка проекта планировки
- граница зоны планируемого размещения линейного объекта
- планируемая ось линейного объекта
- 1. — номера характерных точек границ зон планируемого размещения линейных объектов
- 10:01:0210104:1 — кадастровый номер земельного участка
- границы земельных участков сведения о которых внесены в ЕГРН
- границы ЗОУИТ
- границы лесничеств
- распределение земель по категориям
- граница ООПТ "Ладожские шхеры"

| | | | | | | | | |
|----------|------|--------------|---------|---------|---|-----------------------------------|------|--------|
| | | | | | 20/08-03-ППП - ПМТ - ГЧ | | | |
| Изм. | Лист | № документа | Подпись | Дата | Строительство межпоселкового газопровода от ГРС Сортавала - п. Рауталаhti - д. Хийденсельга - д. Янис - п. Ляскеля с отводом на п. Харлу Питкярантского района Республики Карелия. Корректировка. | Формат | Лист | Листов |
| | | | | | | A3 | 10 | 48 |
| Проверил | | Смирнов И.С. | | 06.2021 | Материалы по обоснованию проекта планировки территории. Графическая часть. | ООО "Онега Юст"
Масштаб 1:2000 | | |
| Выполнил | | Конерва А.В. | | 06.2021 | | | | |

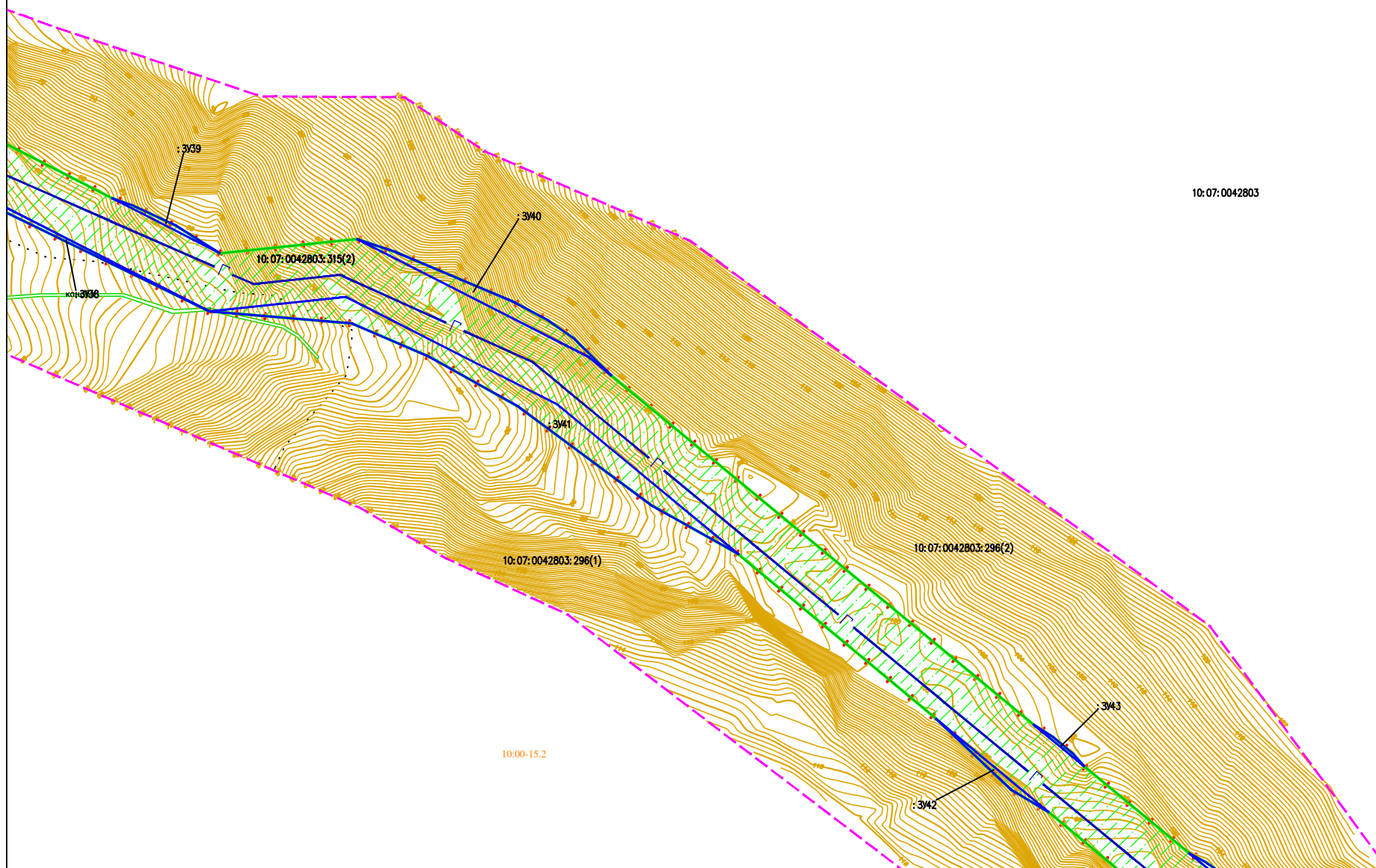

10:07:0042803

| Код участка | Формальность |
|-------------|---------------------------------|
| 1011 | Государство, Республика Карелия |
| 3030 | Субъект Российской Федерации |
| 3040 | Субъект Российской Федерации |
| 3041 | Субъект Российской Федерации |
| 3042 | Субъект Российской Федерации |
| 1011 | Государство, Республика Карелия |

Условные обозначения:

- граница территории, в отношении которой осуществляется подготовка проекта планировки
- + -+ -+ граница зоны планируемого размещения линейного объекта
- планируемая ось линейного объекта
- 1. — номера характерных точек границ зон планируемого размещения линейных объектов
- 10:01:0210104:1 — кадастровый номер земельного участка
- границы земельных участков сведения о которых внесены в ЕГРН
- границы ЗОУИТ
- .-.-.- границы лесничеств
- распределение земель по категориям
- ▲ — граница ООПТ "Ладожские шхеры"

| Изм. | Лист | № документа | Подпись | Дата |
|----------|------|--------------|---------|---------|
| | | | | |
| | | | | |
| | | | | |
| | | | | |
| Проверил | | Смирнов И.С. | | 06.2021 |
| Выполнил | | Конерва А.В. | | 06.2021 |

20/08-03-ППТ - ПМТ - ГЧ

Строительство межпоселкового газопровода от ГРС
Сортавала - п. Раутолахти - д. Хийденсельга - д. Янис - п.
Ляскеля с отводом на п. Харлу Питкярантского района
Республики Карелия. Корректировка.

| Формат | Лист | Листов |
|--------|------|--------|
| A3 | 11 | 48 |

Материалы по обоснованию проекта планировки
территории. Графическая часть.

ООО "Онега Юст"
Масштаб 1:2000

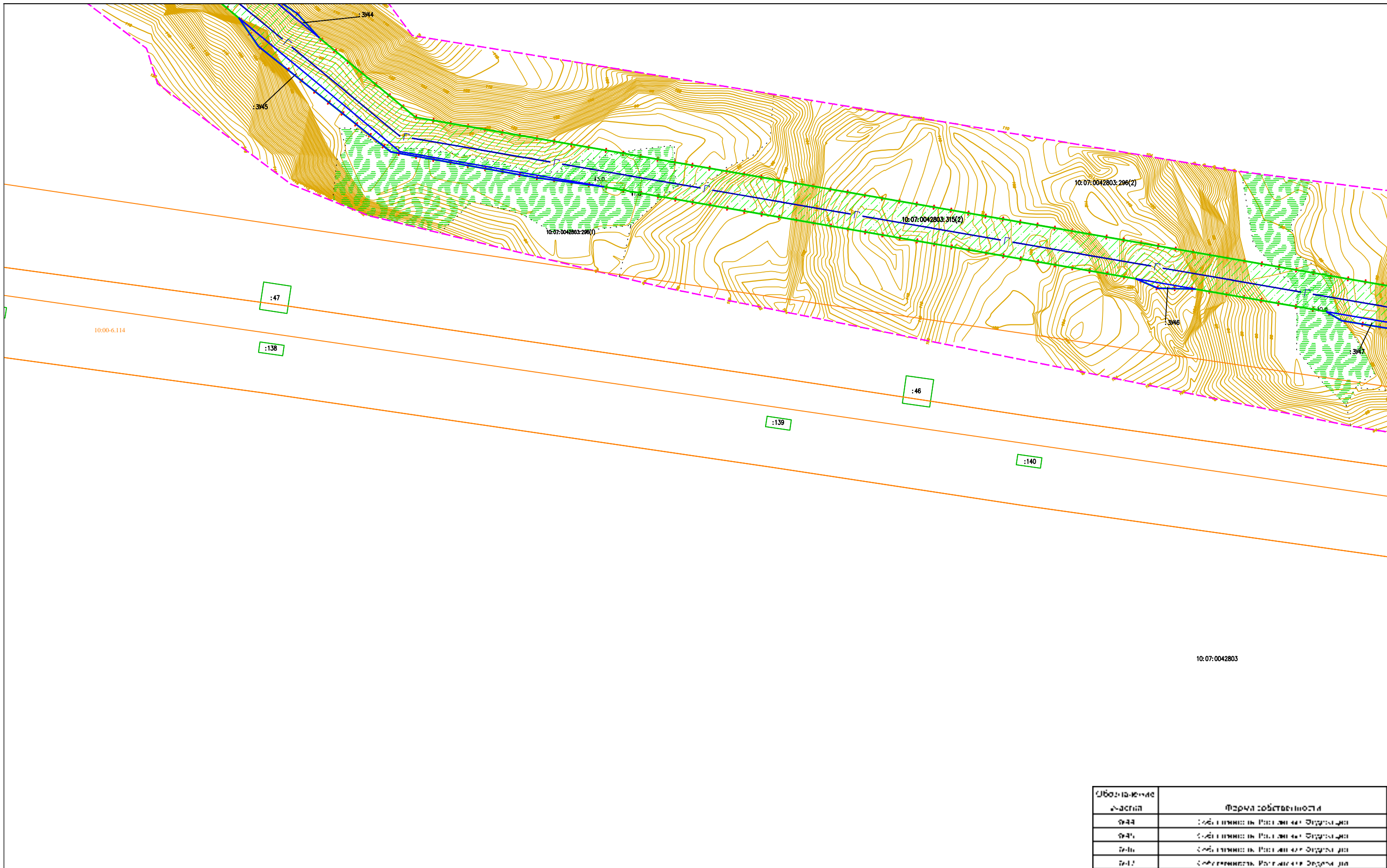

10:07:0042803

| Обозначение участка | Форма собственности |
|---------------------|----------------------------------|
| 0-44 | Собственность Республики Карелия |
| 0-45 | Собственность Республики Карелия |
| 0-46 | Собственность Республики Карелия |
| 0-47 | Собственность Республики Карелия |

Условные обозначения:

- - - граница территорий, в отношении которой осуществляется подготовка проекта планировки
- + - + - граница зоны планируемого размещения линейного объекта
- планируемая ось линейного объекта
- 1. — номера характерных точек границ зон планируемого размещения линейных объектов
- 10:01:0210104:1 — кадастровый номер земельного участка
- границы земельных участков сведения о которых внесены в ЕГРН
- границы ЗОУИТ
- - - границы лесничеств
- распределение земель по категориям
- ▲ ▲ — граница ООПТ "Ладожские шхеры"

| Изм. | Лист | № документа | Подпись | Дата | Строительство межпоселкового газопровода от ГРС Сортавала - п. Рауталаhti - д. Хийденсельга - д. Янис - п. Ляскеля с отводом на п. Харлу Питкярантского района Республики Карелия. Корректировка. | Формат | Лист | Листов |
|----------|------|--------------|---------|---------|---|--|------|--------|
| | | | | | | Материалы по обоснованию проекта планировки территории. Графическая часть. | A3 | 12 |
| Проверил | | Смирнов И.С. | | 06.2021 | ООО "Онега Юст"
Масштаб 1:2000 | | | |
| Выполнил | | Конерва А.В. | | 06.2021 | | | | |

10:07:0042803

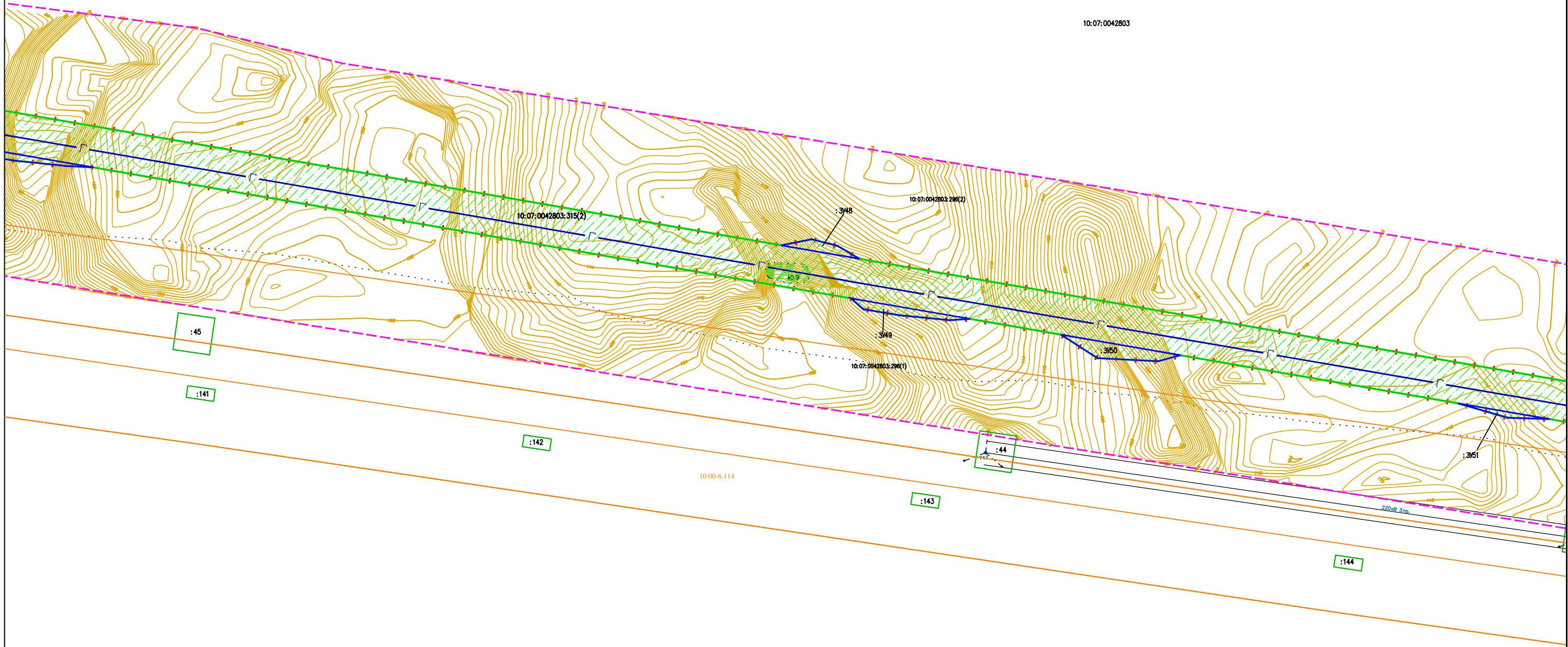

| Обозначение участка | Формат собственности |
|---------------------|-------------------------------------|
| ГРМ | Собственность, бюджетная Владелец |
| ЗУЗ | Собственность, бюджетная Владелец |
| ЛС | Собственность, Российская Федерация |

Условные обозначения:

- - - граница территорий, в отношении которой осуществляется подготовка проекта планировки
- - - граница зоны планируемого размещения линейного объекта
- планируемая ось линейного объекта
- 1. — номера характерных точек границ зон планируемого размещения линейных объектов
- 10:01:0210104:1 — кадастровый номер земельного участка
- границы земельных участков сведения о которых внесены в ЕГРН
- границы ЗОУИТ
- - - границы лесничеств
- распределение земель по категориям
- ▲ — граница ООПТ "Ладожские шхеры"

| Изм. | Лист | № документа | Подпись | Дата |
|----------|------|--------------|---------|---------|
| | | | | |
| | | | | |
| | | | | |
| | | | | |
| | | | | |
| Проверил | | Смирнов И.С. | | 06.2021 |
| Выполнил | | Конерва А.В. | | 06.2021 |

20/08-03-ПШТ - ПМТ - ГЧ

Строительство межпоселкового газопровода от ГРС Сортавала - п. Рауталаhti - д. Хийденсельга - д. Янис - п. Ляскеля с отводом на п. Харлу Питкярентского района Республики Карелия. *Корректировка.*

Материалы по обоснованию проекта планировки территории. Графическая часть.

| Формат | Лист | Листов |
|-----------------------------------|------|--------|
| A3 | 13 | 48 |
| ООО "Онега Юст"
Масштаб 1:2000 | | |

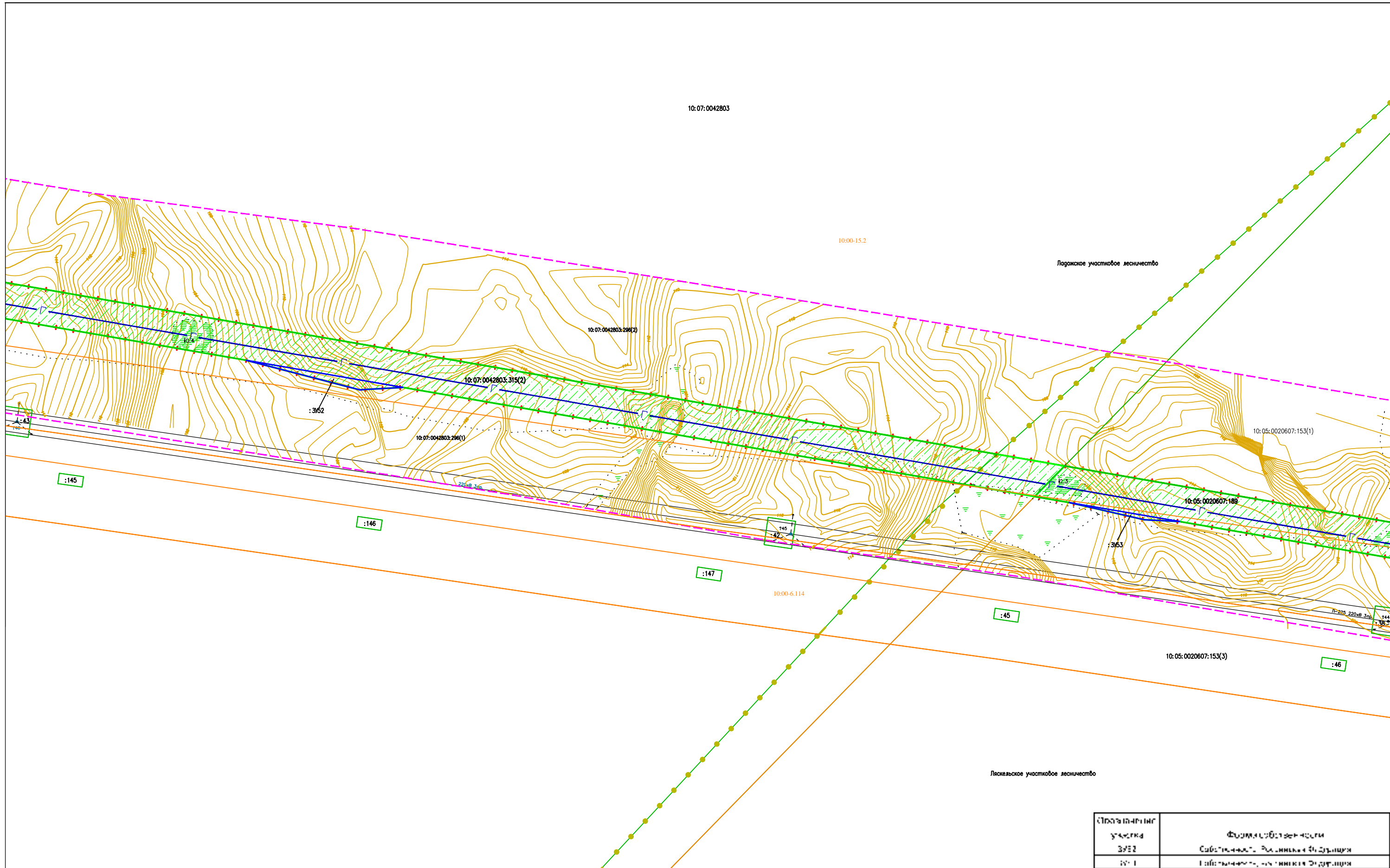

- Условные обозначения:**
- - - граница территорий, в отношении которой осуществляется подготовка проекта планировки
 - - - граница зоны планируемого размещения линейного объекта
 - планируемая ось линейного объекта
 - 1. — номера характерных точек границ зон планируемого размещения линейных объектов
 - 10:01:0210104:1 — кадастровый номер земельного участка
 - границы земельных участков сведения о которых внесены в ЕГРН
 - границы ЗОУИТ
 - — границы лесничеств
 - распределение земель по категориям
 - ▲ — граница ООП "Ладожские шхеры"

| Изм. | Лист | № документа | Подпись | Дата |
|----------|------|--------------|---------|---------|
| | | | | |
| | | | | |
| | | | | |
| | | | | |
| | | | | |
| Проверил | | Смирнов И.С. | | 06.2021 |
| Выполнил | | Конерва А.В. | | 06.2021 |

20/08-03-ППП - ПМТ - ГЧ

Строительство межпоселкового газопровода от ГРС
Сортавала - п. Рауталаhti - д. Хийденсельга - д. Янис - п.
Ляскеля с отводом на п. Харлу Питкярнтского района
Республики Карелия. Корректировка.

Материалы по обоснованию проекта планировки
территории. Графическая часть.

| | | | |
|-----------------------------------|------------|--------|--------|
| № участка | Формат: А3 | | |
| № 1 | Лист | Листов | Листов |
| | 14 | 48 | 48 |
| ООО "Онега Юст"
Масштаб 1:2000 | | | |

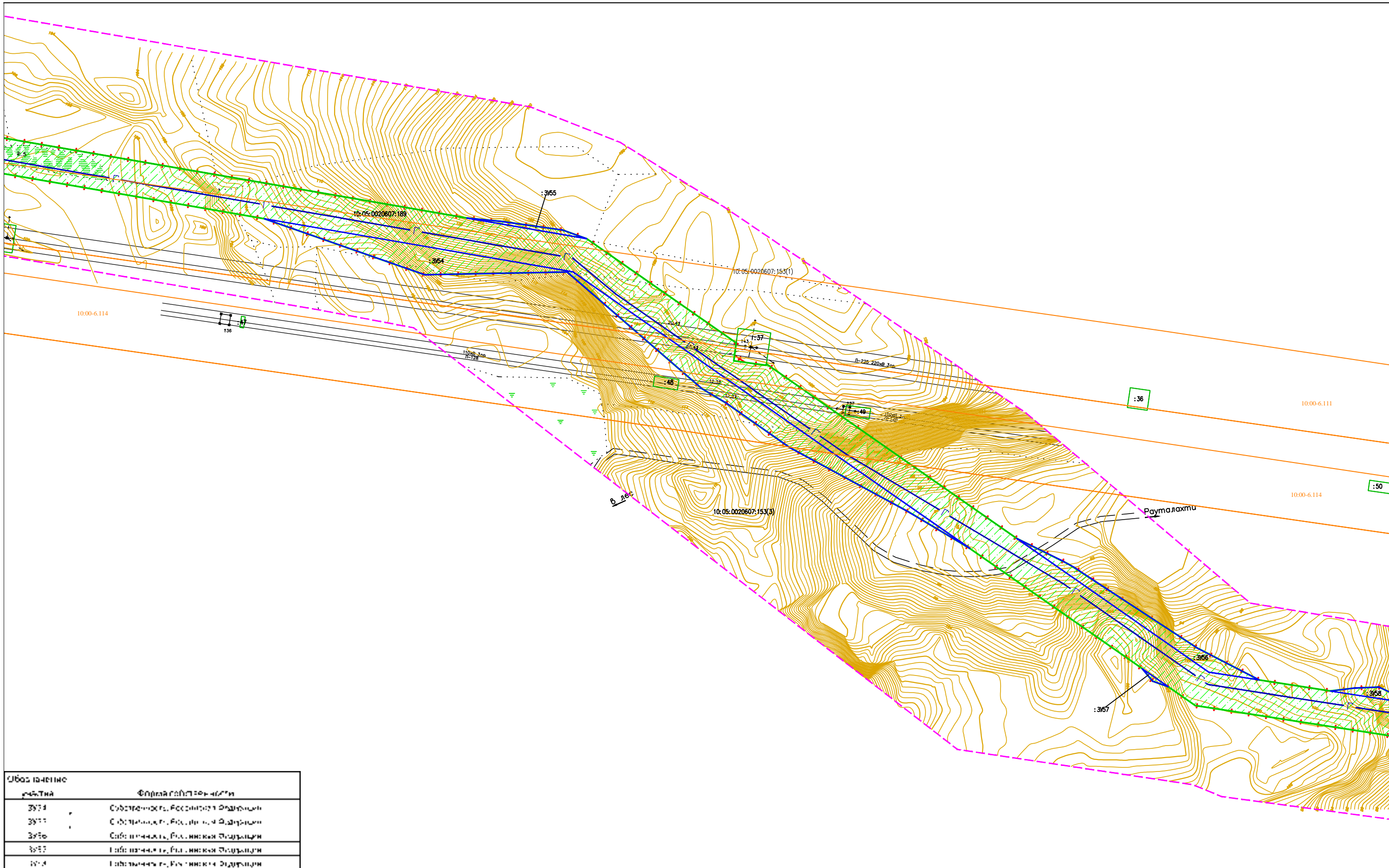

| Обозначение | Формы собственности |
|-------------|----------------------------------|
| ЗУ74 | Собственность Республики Карелия |
| ЗУ75 | Собственность Республики Карелия |
| ЗУ76 | Собственность Республики Карелия |
| ЗУ77 | Собственность Республики Карелия |
| ЗУ78 | Собственность Республики Карелия |

Условные обозначения:

- граница территорий, в отношении которых осуществляется подготовка проекта планировки
- граница зоны планируемого размещения линейного объекта
- планируемая ось линейного объекта
- номера характерных точек границ зон планируемого размещения линейных объектов
- кадастровый номер земельного участка
- границы земельных участков сведения о которых внесены в ЕГРН
- границы ЗОУИТ
- границы лесничеств
- распределение земель по категориям
- граница ООПТ "Ладожские шхеры"

| Изм. | Лист | № документа | Подпись | Дата | 20/08-03-ППП - ПМТ - ГЧ
Строительство межпоселкового газопровода от ГРС Сортавала - п. Рауталахти - д. Хийденсельга - д. Янис - п. Ляскеля с отводом на п. Харлу Питкярантского района Республики Карелия. Корректировка. | Формат | Лист | Листов |
|----------|------|--------------|---------|---------|--|-----------------------------------|------|--------|
| | | | | | | А3 | 15 | 48 |
| Проверил | | Смирнов И.С. | | 06.2021 | Материалы по обоснованию проекта планировки территории. Графическая часть. | ООО "Онега Юст"
Масштаб 1:2000 | | |
| Выполнил | | Конерва А.В. | | 06.2021 | | | | |